

10 CIRCUITO ALIMENTADOR - TRAFÓ-QDG
ESC: 1:200

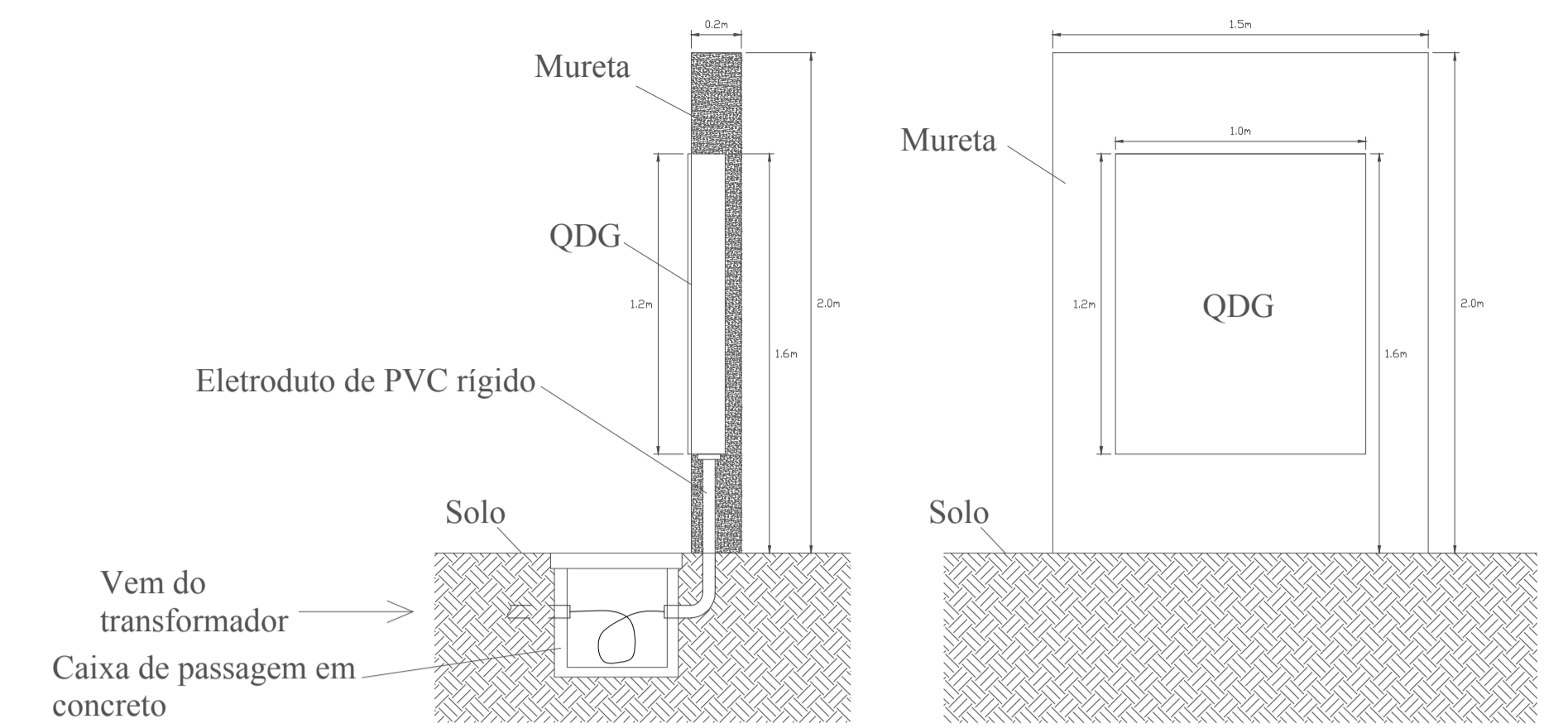

11 QDG - VISTA LATERAL/FRONTAL
ESC: 1:25

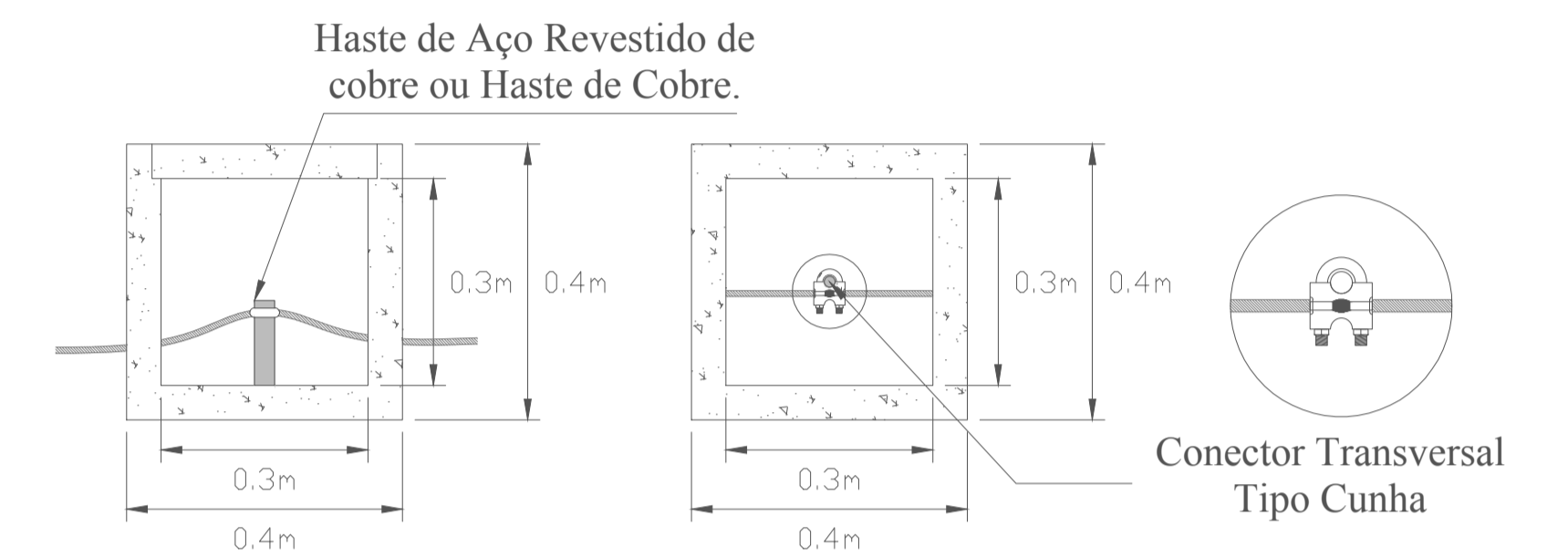

- Haste de Aço Revestido de cobre ou Haste de Cobre.
- Podem ser utilizados conexões exotérmicas.
- A caixa de Alvenaria deve ser com tampa e dimensões de 40 x 40 x 40cm

12 CAIXA DE PASSAGEM
ESC: 1:10



PREFEITURA MUNICIPAL DE
PORTO DOS GAÚCHOS

PROJETO: **READEQUAÇÃO DA ESCOLA ESTADUAL JOSÉ ALVES BEZERRA**
FOLHA: **04/04**
DATA: **SET/2019**

ASSUNTO: **Circuito alimentador - Trafo-QDG, QDG - vista lateral/frontal e caixa de passagem.**

DADOS DO PROPRIETÁRIO: PROPRIETÁRIO(A): Prefeitura Municipal de Porto dos Gaúchos CPF / CNPJ: 03.204.187/0001-33
PREFEITO ATUAL: Sr. Moacir Pinheiro Piovesan TELEFONE: (66)3526-2011

ENDEREÇO DA OBRA: Av. Guilherme Meyer, Município de Porto dos Gaúchos - MT

COORDENADA GEOGRÁFICA DO TERRENO: 11°32'10.5"S 57°24'21.7"O

ÁREA TOTAL DO TERRENO:	ÁREA EDIFICADA EXISTENTE:	ÁREA DE REFORMA:	ÁREA DE DEMOLIÇÃO:
10.000 m ²	1321,55 m ²	0 m ²	2.182,58 m ²
ÁREA DE AMPLIAÇÃO:	ÁREA FINAL EXECUTADA:	ÁREA DE CONSTRUÇÃO NOVA:	ÁREA DE ADAPTAÇÃO:
0 m ²	3.060,21 m ²	1.738,66 m ²	0 m ²

APROVAÇÃO:

ASSINATURAS:

AUTOR DO PROJETO
EVELIN LUANI MONTAGNA
ENGENHEIRA CIVIL
CREA-MT 039125

RESP. TÉCNICO:
EVELIN LUANI MONTAGNA
ENGENHEIRA CIVIL
CREA-MT 039125

PROPRIETÁRIO(A):
PREFEITURA MUNICIPAL DE
PORTO DOS GAÚCHOS